



KANAZAWA ARTSPACE LINK ARTFAIR

「好き」が買える。

2019.11.3 ~ 11.23

会場 金沢アートグミ

参加スペース: shirasagi/白鷺美術、ギャラリートネリコ、café&gallery musée、ガレリア
ポンテ、Kapo、金沢アートグミ、ギャラリー棕、山ノ上ギャラリー、問屋まちスタジオ、
As baku B、芸宿、THE ROOM BELOW、Badass gallery、Books under Hotchkiss、
A.SPACE gallery、atelier & gallery creava、Artshop 月映、玄羅、ギャラリー日色、SKLo

イラスト: 谷本梢



HTTP://KANAZAWARTSPACELINK2019.TUMBLR.COM
金沢21世紀工芸祭 金沢アートスペースリンク2019
企画・運営/金沢アートスペースリンク(事務局) 認定NPO法人金沢アートグミ 石川県金沢市青草町88番地 tel 076 225 7780
主催/金沢21世紀工芸祭実行委員会、金沢市

KANAZAWA ARTSPACE LINK 金沢アートスペースリンク

2019.10.11 ~ 11.24

アートマップ
ARTMAP in Kanazawa

展覧会スケジュール
EXHIBITIONS CALENDER

アートスペース情報
ARTSPACE INFORMATION

クーポン
当たる!
スタンプ
ラリー

KANAZAWA
ART SPACE LINK

KANAZAWA ARTSPACE LINK 金沢アートスペースリンク

2019.10.11 ~ 11.24

金沢アートスペースリンクとは、金沢市近郊に点在するギャラリー・アートスペースをゆるやかにつなぐ試みです。10月から11月の期間中、スタンプラリーやアートフェア、イベント等を開催し、まちのアートシーンを対流させていきます。

KANAZAWA ARTSPACE LINK is a project connecting the city of Kanazawa with the artspaces scattered across its suburbs.

From October to November, all participating art spaces hold a the stamp rally, an art fair and other events for the contemporary art scene growing in Kanazawa.



期間中15ヶ所以上アートスペースを巡った方には抽選で、最大1,000円の割引クーポンを発行致します。詳しくはP18へ!

STAMP RALLY | Collecting 15 stamps during the event, and get ¥1,000 OFF Discount Code !!! Check 18 page for details.

KANAZAWA ARTSPACE LINK ARTFAIR

金沢アートスペースリンクアートフェア

2019.11.3 ~ 11.23

会場 金沢アートグミ

金沢アートスペースリンク参加の20のアートスペースによるアートフェア。アーティスト運営のスペース、ギャラリー、スタジオ、カフェバー等個性豊かなアートスペースが集い、アートを「買ってみる」機会を作ります。

All participating art spaces hold a small art fair at Kanazawa Artgummi. The participants vary from artist-run gallery, primary gallery, studio and cafe&bar. It is a opportunity for visitors to find and buy art pieces.



オープニング

11.3 18時~ 参加費 1,000円
(フード・ドリンク付)

19時~

「島館長と語るアートスペース」

金沢21世紀美術館 島館長とアートスペース、アーティストを交えたりレートークを開催。

参加アートスペース

shirasagi/白鷺美術	shirasagi-art	金沢市柿木島4-16	P8
ギャラリートネリコ	Gallery Tonellico	金沢市池田町3-30	
café&gallery musée	café&gallery musée	金沢市柿木島3-1 2F	P9
ガレリアポンテ	galleria PONTE	金沢市野町1-1-44	
Kapo	Kapo	金沢市野町3-1-27	P10
金沢アートグミ	Kanazawa Artgummi	金沢市青草町88番地北國銀行武蔵ヶ辻支店3階	
ギャラリー棟	Gallery MUKU	金沢市東山2-1-7	P11
山ノ上ギャラリー	yamanoue gallery	金沢市山の上町25-8	
問屋まちスタジオ	TOIYAMACHI STUDIO	金沢市問屋町1-90	P12
As baku B	As baku B	金沢市尾張町2-10-6	
芸宿	ge-Shuku	金沢市小立野4-2-1 すみれ台ハウス	P13
THE ROOM BELOW	THE ROOM BELOW	河北郡津幡町東荒屋186	
Badass gallery	Badass gallery	金沢市片町2-3-21 PAJERO2F	P14
Books under Hotchkiss	Books under Hotchkiss	金沢市広坂1-9-11	
A.SPACE gallery	A.SPACE gallery	金沢市大工町33-2	P15
atelier & gallery creava	atelier&gallery creava	金沢市長町2-6-51	
Artshop 月映	ArtShop Tsukibae	金沢市安江町18-10	P16
玄羅	Genra art	金沢市本町2-15-1 ボルテ金沢3F	
ギャラリー日色	Gallery Hiiro	金沢市野町3-16-2	P17
SKLo	SKLo	金沢市香林坊2丁目12-38	

金沢21世紀工芸祭

金沢アートスペースリンク2019

企画・運営/金沢アートスペースリンク(事務局 認定NPO法人金沢アートグミ)

石川県金沢市青草町88番地 tel 076 225 7780

主催/金沢21世紀工芸祭実行委員会・金沢市



KANAZAWA
ART SPACE LINK



2019年度文化芸術創造拠点形成事業

10

11

	11	12	13	14	15	16	17	18	19	20	21	22	23	24	1	2	3	4	5	6	7	8	9	10	11	12	13	14	15	16	17	18	19	20	21	22	23	24			
	fri	sat	sun	mon	tue	wed	thu	fri	sat	sun	mon	tue	wed	thu	fri	sat	sun	mon	tue	wed	thu	fri	sat	sun	mon	tue	wed	thu	fri	sat	sun	mon	tue	wed	thu	fri	sat	sun			
shirasagi/白鷺美術																																									shirasagi-art
ギャラリートネリコ																																									Gallery Tonellico
café&gallery musée																																								café&gallery musée	
ガレリアポンテ																																									galleria PONTE
Kapo																																									Kapo
金沢アート Gummi																																									Kanazawa Artgummi
ギャラリー 椋																																									Gallery MUKU
山ノ上ギャラリー																																									yamanoue gallery
問屋まちスタジオ																																									TOIYAMACHI STUDIO
As baku B																																									As baku B
芸宿																																									ge-Shuku
THE ROOM BELOW																																									THE ROOM BELOW
Badass gallery																																									Badass gallery
Books under Hotchkiss																																									Books under Hotchkiss
A.SPACE																																									A.SPACE
atelier&gallery creava																																									atelier&gallery creava
Artshop 月映																																									ArtShop Tsukibae
玄羅																																									Genra art
ギャラリー 日色																																									Gallery Hiiro
SKLo																																									SKLo
金沢21世紀美術館																																									21st Century Museum of Contemporary Art, Kanazawa
その他イベント																																									Other Events

shirasagi/ 白鷺美術

shirasagi-art

金沢市柿木島4-16
20:00~26:00
13:00~18:00(展示会時のみ)
休み:月曜

金沢市柿木島にて一軒家を改装したスペースでアートや音楽、映像のあるバー、喫茶として運営。

shirasagi-art.net

4-16 Kakinokibatake, Kanazawa
OPEN: 8:00PM~2:00AM
1:00PM~6:00PM(Only at the time of exhibits)
CLOSED: Mondays

Our space, a renovated house at Kakinokibatake, have art, music, bar with movie, and coffee shop.



藤田圭子

Kita Akira

EXHIBITION&EVENT

11.2(土) Kitri Live Tour 2019 AW「キトリの音楽会#2」開場18:30 開演19:00
11.15(金)~24(日) 20:00~24:00「藤田圭子 -spill-」
会期中の15(金),16(土),17(日),22(金),23(土),24(日)は13:00~18:00も営業。
※24(日)演奏会開場19:00(チケット購入者のみ入場可)
11.24(日) Kita Akira 演奏会「ゴンドの金番」開場19:00 開演20:00

ARTFAIR at Kanazawa ARTGUMMI

藤田圭子

ギャラリー トネリコ

Gallery Tonellico

金沢市池田町3-30
11:00~18:30
日曜は12:30~、展示最終日は~17:30
休み:会期中火曜定休、展示替え期間中

1階は白、2階は黒の空間で、さまざまなジャンルの展示をしています。

www2.spacelan.ne.jp/~tonellico

3-30 Ikeda-machi, Kanazawa
OPEN: 11:00AM~6:30PM, Sunday 12:30PM~
The last day of the exhibit ~5:30PM
CLOSED: Tuesdays, temporarily between exhibits.

The 1st floor is a white space and the 2nd Floor is a black space. We exhibit many types of artists.



コンテンポラリージュエリー展in金沢

永井麻美子

EXHIBITION

10.12(土)~20(日)「AOIの世界一陶で描く物語'19」
10.26(土)~11.3(日)「コンテンポラリージュエリー展in金沢 Vol.2」
11.9(土)~17(日)「永井麻美子陶展」
11.23(土)~12.1(日)「今村公恵陶展一色咲'19」

ARTFAIR at Kanazawa ARTGUMMI

AOI、永井麻美子、今村公恵

café&gallery musée

金沢市柿木島3-1 2F
12:00~19:00
休み:木・金曜

金沢21世紀美術館近くの緑と水のせせらぎに包まれたカフェギャラリーです。

TEL 076-263-1187

2F 3-1 Kakinokibatake, Kanazawa
OPEN: 12:00~7:00PM
CLOSED: Thursdays and Fridays

Near the Kanazawa 21st Century Museum of Contemporary Art, the gallery is surrounded by green scenery and a stream, and also has an attached cafe.



「装幀画展」中川曉文(殿章)

長井未来(seed |)

EXHIBITION

10.12(土)~23(水)「アートソムリエ山本冬彦とギャラリーミュージエが選ぶ装幀画展」
10.26(土)~30(水) 本多孝弘陶展「となりのゆらぎ」
11.2(土)~13(金)「旭晃子秋服展」
11.16(土)~27(水)「大塚麻由 中村眞弥子 秋のしっぽ 冬の耳」
ARTFAIR at Kanazawa ARTGUMMI
長井未来

ガレリアポンテ

Galleria Ponte

金沢市野町1-1-44
11:00~18:00
休み:水曜・展示替え期間中

美術は離れた場や物質精神への架け橋(Ponte) 絵画彫刻工芸などの企画展を開催。2008年10月開廊。

galleria-ponte.art.cocan.jp

1-1-44 No-machi, Kanazawa
OPEN: 11:00AM~6:00PM
CLOSED: Wednesdays, temporarily between exhibits.

A bridge (ponte) to connect humans with art. You can see exhibitions of paintings, sculptures, Kogei, and so on. Opened in Oct. 2008



野口健

EXHIBITION

※10/11~11/25会期中は休廊し店外企画展となります
10.11(金)~14(木) 金沢21世紀工芸祭 工芸回廊(会場 大樋ギャラリー)
11.6(水)~17(火) 銀座の金沢5周年記念展 KOGEI quintet~用を超えて美を越えて(会場:東京銀座の金沢)
11.15(金)~17(日) KOGEI Art Fair Kanazawa2019(会場 KUMU KANAZAWA)
ARTFAIR at Kanazawa ARTGUMMI
野口健

Kapo

金沢市野町3-1-27
通常非公開

アーティストの共同スタジオ。
アーティスト・イン・レジデンスプログラムも行なう。

kapolog.com

3-1-27 No-machi, Kanazawa

OPEN: Only at the time of exhibits & events

A Community Studio & Co-working Space for artists. We also organize artist-in-residence program.



松川祐実

イ・ウンジョン

EVENT

10.13(日)~10.19(土) 13:00~19:00
「オープンスタジオ 松川祐実」

ARTFAIR at Kanazawa ARTGUMMI

イ・ウンジョン、ハ・ジン、松川祐実

金沢アートグミ

Kanazawa Artgummi

金沢市青草町88番地
北國銀行武蔵ヶ辻支店3階
10:00~18:00

休み: 水曜

認定NPO法人金沢アートグミが、
展覧会企画・開催から、アート
コーディネート・悩み相談まで
幅広く活動しています。

gallery.artgummi.com

3F The Hokkoku Bank, 88
Aokusa-machi, Kanazawa
OPEN: 10:00AM~6:00PM
CLOSED: Wednesdays

Certified NPO Kanazawa Artgummi
provides many services such as
holding art exhibitions, conducting
art-coordination projects and supporting
artists with consultation services.



大村大悟

EXHIBITION&EVENT

10.14(月)「Magical Colors Night HeiTanakaリリース
ツアー「ぼ〜んツアーだい!」金沢編」
10.19(土)~27(日)「第25回私の住みたい家児童画コンクール展」
11.3(日)~23(土)「金沢アートのスペースリンク アートフェア」

ARTFAIR at Kanazawa ARTGUMMI

大村大悟

ギャラリー棟

Gallery Muku

金沢市東山2-1-7

11:00~17:00

休み: 木曜※会期中無休

明治の佇まいを残す金沢町家の
空間を生かしたギャラリー
です。高い吹き抜け、広い土
間が特徴で、ゆったりと作品
を観て頂けます。

www.gallerymuku.com

2-1-7 Higashiyama, Kanazawa

OPEN: 11:00AM~5:00PM

CLOSED: Thursdays *Always open
during exhibits.

A converted machiya originally
built in the Meiji period. Character-
ized by an open ceiling and
spacious earthen floor, here you
can relax while viewing artwork.



「またたき」

関由美

EXHIBITION

11.19(火)~11.24(日)「またたき」

ARTFAIR at Kanazawa ARTGUMMI

関由美

山ノ上 ギャラリー

yamanoue gallery

金沢市山の上町25-8

11:00~17:00

展示によって異なる

休み: 基本月曜

金沢市の卯辰山中腹にあり四季
の季節が感じられる空間で
個性豊かな作家の展示を展開。

www4.plala.or.jp/yamanouegallery

25-8 Yamanoue-machi, Kanazawa

OPEN: 11:00AM~5:00PM depend-
ing on exhibits

CLOSED: Mondays ordinarily

Located on Utatsu-yama Hill, here
you can appreciate unique works
in a space which embodies the
four seasons.



澤谷由子

保木詩衣吏

EXHIBITION

10.16(水)~10.27(日) 澤谷由子個展「手繰る糸」
10.31(木)~11.10(日)「オンリーわんカップ展」
11.14(木)~12.1(日) 黒木沙世 吉村茉莉「二人展」

ARTFAIR at Kanazawa ARTGUMMI

保木詩衣吏

問屋まちスタジオ TOIYAMACHI STUDIO

金沢市問屋町1-90
10:00~16:00
月・火曜のみオープン

金沢美大と金沢問屋センターが提携し運営。展覧会・滞在制作・アーティストアトリエなどに活用されている。

toiyamachi-studio.com

1-90 Toiya-machi, Kanazawa
OPEN: 10:00AM-4:00PM
Only Mondays and Tuesdays

Organized by Kanazawa College of Art and Kanazawa Wholesale Center, our artspace holds exhibitions and hosts artists-in-residence during our period of operation.



川松康徳

EVENT

11.16(土) 10:00~11:00
「Dance Well @問屋まちスタジオ」
川松康徳とナターリア・パペエヴァの作品空間でのダンス・クラス

ARTFAIR at Kanazawa ARTGUMMI

川松康徳

As baku B

金沢市尾張町2-10-6
11:00 ~18:00
休み:日曜祝日(企画展開催中は無休)

2013年尾張町にオープン。金沢の作家が運営の中心メンバーとなり、多くの作家を紹介するギャラリーです。

as-baku.com

2-10-6 Owari-cho, Kanazawa
OPEN: 11:00AM-6:00PM
CLOSED: Sunday & National holidays
*Always open during exhibits.

Opened in 2013, this artist-run gallery introduces many artists.



横野健一「story in boxes」



戸出雅彦

EXHIBITION

10.12(土)~27(日) 横野健一 個展「Nothing But Art Play」

ARTFAIR at Kanazawa ARTGUMMI

戸出雅彦 ほかbaku関係作家

芸宿 ge-Shuku

金沢市小立野4-2-1 すみれ台
ハウス
不定
休み:不定

天徳院前にあるアーティスト
ランスペース&コミュニティ。誰かにとって都合のいい場所。

facebook.com/geshuku

Sumiredai House 4-2-1, Kodat-suno, Kanazawa
OPEN: Unspecified
CLOSED: Unspecified

Ge-shuku is run by artists.
It's a convenient place for numerous activities.



「re-action」小岩井琳太郎

足立雄亮

EXHIBITION

10.12(土)~21(月) ground open 2019 vol.1「re-action」
10.31(木)~11.7(木)「Spirit(仮)」
11.17(日)~30(土) ground open 2019 vol.2「No.18」

ARTFAIR at Kanazawa ARTGUMMI

足立雄亮

THE ROOM BELOW

河北郡津幡町東荒屋186
不定
休み:不定

アーティストが運営するギャラリーで、独創的な作家を国内外に紹介しています。

facebook.com/theroombelow.artgallery

186 Higashiaraya, Tsubatamachi, Kahoku
OPEN: Unspecified
CLOSED: Unspecified

This artist-run gallery introduce unique artists both in Japan and abroad.



スタジオ「DA」, サントベテルブルク

ARTFAIR at Kanazawa ARTGUMMI

スタジオ「DA」, サントベテルブルク

Badass gallery

金沢市片町2-3-21 PAJERO 2F
21:00~27:00

休み:水・日曜

ギャラリーパペロでは、夜の営業で定期的に企画展を開催しています。レンタルも可能です。

[instagram.com/badassgallery](https://www.instagram.com/badassgallery)

2F PAJERO 2-3-21, Kata-machi, Kanazawa

OPEN: 9:00PM~3:00AM

CLOSED: Wednesdays and Sundays

The 1st floor is Bar PAJERO. My gallery just started an "Artist -in Residence Program" so please feel free to contact me.



なみなみ《波》部分

EXHIBITION

11.1(金)~7(木)「異世界」

ARTFAIR at Kanazawa ARTGUMMI

なみなみ

Books under Hotchkiss

金沢市広坂1-9-11

11:00~18:00

休み:月曜(祝日の場合は営業)

ギャラリーと本屋さんをかけたような空間です。

[booksunderhotchkiss.com](https://www.booksunderhotchkiss.com)

1-9-11 Hiroosaka, Kanazawa

OPEN: 11:00AM~6:00PM

CLOSED: Mondays, holidays are open

Our space is a combined gallery and bookstore.



EXHIBITION

10.19日(土)~2020.1.19(日)(仮)
工芸超絶技術展(仮)~道具から読み解く漆工芸の技~

ARTFAIR at Kanazawa ARTGUMMI

漆工芸の職人たちの道具

A.SPACE

金沢市大工町33-2

金曜14:00-19:00のみオープン
時間外はご予約下さい

金沢ゆかりのアーティストのためのギャラリー。
平面・立体のオーダー制作も承ります。

a-space-5.com

33-2 Daiku-machi, Kanazawa

OPEN: Fridays 2:00PM~7:00PM,
other days by appointment

A.SPACE gallery is for local artists in Kanazawa.

Order any type of art and kogeji; painting, sculpture, kimono, urushi, woodwork and others.

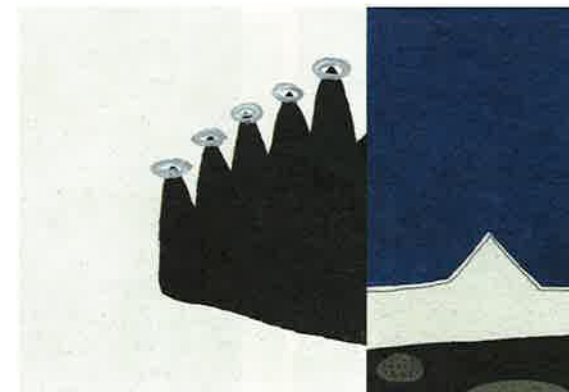

平田達哉《けしき1》 平田達哉《わたしの原野》

EXHIBITION

10.18(金)~10.31(木) 鈴木円個展

11.1(金)~11.21(木) 平田達哉「つながる景色」

11.22(金)~11.28(木) 安田薫個展

ARTFAIR at Kanazawa ARTGUMMI

平田達哉

atelier&gallery creava

金沢市長町2-6-51

11:00~17:00

休み:水・木曜

蔵を改装した趣深い空間で暮らしに馴染みながら気品高く佇む作品を展示しております。

creava-kanazawa.jp

2-6-51 Naga-machi, Kanazawa

OPEN: 11:00AM~5:00PM

CLOSED: Wednesdays & Thursdays

In a renovated storehouse, we hold exhibitions of elegant works to include in our daily lives

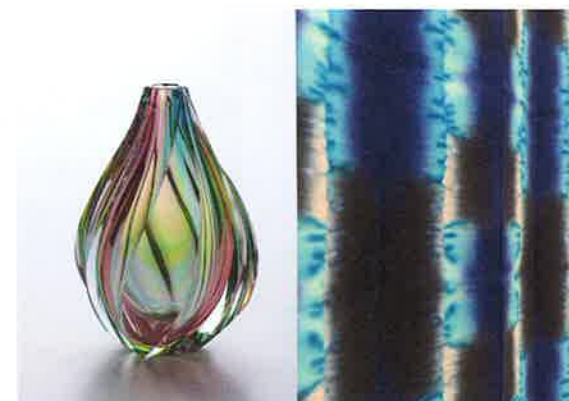

「material box」参加作家 霧林舞美

安達大悟

EXHIBITION

10.19(土)~11.4(月)「material box」

ARTFAIR at Kanazawa ARTGUMMI

安達大悟

ArtShop月映

ArtShop Tsukibae

金沢市安江町18-10

10:00~18:00

休み:月・火曜(祝日の場合
オープン)、月末3日間
※展覧会によって異なる場合あり

明治の町家を改築した建物で、
若手作家のオブジェ等のアート
作品を専門に扱っています。

tsukibae.com

18-10 Yasue-cho, Kanazawa

OPEN: 10:00AM~6:00PM

CLOSED: Mondays, Tuesdays, the
last 3 days of the month *some-
times depending on exhibits

Located at a renovated Machiya
built in the Meiji era, we focus on
object art made by budding artists.



黄照津

上田剛

```
history 19-05
```

EXHIBITION

10.4(金)~27(日)「作家特集 黄照津展」

11.1(金)~27(水)「作家特集 百瀬玲亜展」

ARTFAIR at Kanazawa ARTGUMMI

上田剛

玄羅

Genra art

金沢市本町2-15-1ポルテ金沢3F

12:00~18:00

休み:水・木曜

人の人生をささえるような美し
い作品をご紹介します。ものは、もの
であって、ものでない。古美術
も現代美術も優れた作品は同じ
地平にあると信じております。

genraart.com

3F Porte Kanazawa 2-15-1 Hon-
machi, Kanazawa

OPEN: 12:00PM~6:00PM

CLOSED: Wednesdays and Thursdays

I'd like to explore the kind of beauty
that encourage our limited life. Even
Antique or contemporary art, the
good works is the same horizon.



九代長江惣吉

六田知弘(石の聲)部分

EXHIBITION

10.11(金)~29(火) 曜変天目再現 九代長江惣吉展「建窯制
作記念」

11.2(土)~19(火) 写真家 六田知弘「石ノ聲」

ARTFAIR at Kanazawa ARTGUMMI

九代長江惣吉、六田知弘

ギャラリー日色

Gallery Hiiro

金沢市野町3-16-2

11:00~18:00

休み:会期中水曜(会期中のみ
オープン)

昨年秋にオープンした、紅殻
格子が印象に残る古い町家を
改修したギャラリーです。

hiiro-g.com

3-16-2 No-machi, Kanazawa

OPEN: 11:00AM~6:00PM

CLOSED: Wednesdays during
exhibits (Only at the time of exhibits &
events)

Last autumn we opened at a reno-
vated Machiya characterized by
Bengara-red-Koshi (lattice).



いきものたちのうた

こうのかなえ

EXHIBITION

10.5(土)~10.22(火・祝)「いきものたちのうた」

11.16(土)~12.8(日) こうのかなえ個展「とこしえの庭」

ARTFAIR at Kanazawa ARTGUMMI

こうのかなえ

SKLO

金沢市香林坊2-12-38

11:00~19:00

休み:水曜

中欧古物店 SKLO room acces-
sories のギャラリー部門として、
2018年に金沢市香林坊に開業。

sklo.jp

2-12-38 Korinbo, Kanazawa

OPEN: 11:00~7:00PM

CLOSED: Wednesdays

The Central Europe antique shop
"SKLO room accessories" open
this venue as new section of
gallery at Korinbo in 2018.

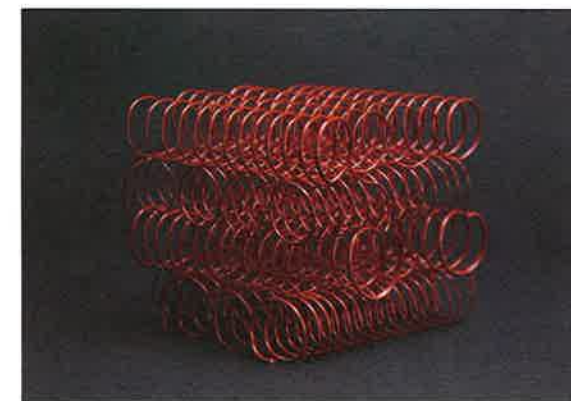

廣瀬絵美

EXHIBITION

11.2(土)~18(月)「廣瀬絵美 個展(仮)」

ARTFAIR at Kanazawa ARTGUMMI

廣瀬絵美

クーポン
当たる！
スタンプラリー
STAMP RALLY

Collecting 15 stamps during the event,
and get ¥ 1000 OFF Discount Code !!!



10.11から11.24の期間中、金沢アートスペース
リンク2019参加アートスペースのうち**15ヶ所**以上
巡った方に抽選で、参加アートスペースのみで使える
最大**1,000円**の割引クーポンを発行致します！

実施期間

10.11 ~ 11.23

11.23までに金沢アートグミにて抽選を行なってください。

参加方法

- ① アートスペースに行く
- ② 作品を楽しむ
- ③ 右の台紙にスタンプを押す
- ④ 11.23までにスタンプ15個以上集める
- ⑤ 金沢アートグミにて抽選チャレンジ！
- ⑥ お好みのアートスペースで使う

○割引はクーポン発行から1年間有効、アートスペースリンク2019参加スペースのみで有効です。
○抽選はお一人様につき1回までとなります。

shirasagi/白鷺美術 shirasagi-art	ギャラリートネリコ Gallery Tonellico	café&gallery musée	ガレリアポンテ galleria PONTE  <small>期間中、アートスペースでの展示はありません。</small>
Kapo	金沢アートグミ Kanazawa Artgummi	ギャラリー椋 Gallery MUKU	山ノ上ギャラリー yamanoue gallery
問屋まちスタジオ TOIYAMACHI STUDIO	As baku B	芸宿 ge-Shuku	THE ROOM BELOW  <small>期間中、アートスペースでの展示はありません。</small>
Badass gallery	Books under Hotchkiss	A.SPACE gallery	atelier & gallery creava
Artshop 月映 ArtShop Tsukibae	玄羅 Genra art	ギャラリー日色 Gallery Hiros	SKLo