

ほづて

2022.3.1 #23

発行/NPO法人
ほづちを

かわら版 3月号

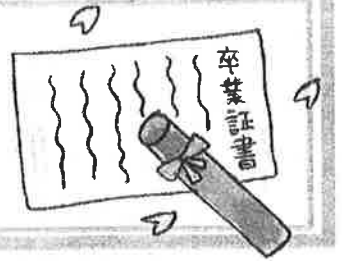

ほづちを茶店のコーヒーが新しくなって一年…
もう召し上がりましたか？

加賀
珈琲

コーヒーらしい
ナッツのような香ばしさ
ビターチョコのような
コクと苦み
加賀で焙煎されたおすすめコーヒー
インドネシア・スラウェシ・
アラビカ(トラジャ地区)
420円

※圧力をかけて抽出するため表面にうっすら泡ができます

年度末、いろいろなくてはならない事で
いっぱい... そんな
忙しい毎日に、ほんの少しの贅沢を...

加賀珈琲のラテ

520円

香り高い加賀珈琲と
平松牧場の牛乳で作った贅沢なカフェラテ
地元丸谷焼作家の器でお楽しみください



加賀棒茶のラテ

520円

加賀棒茶(ほうじ茶)の魅力を引き出すために
少し長時間をいたがります
平松牧場の牛乳で作ったラテ
地元丸谷焼作家の器でお楽しみください



加賀パフェ 970円

- 大根のしそチップ
- おからクッキー
ブラックペッパー味
- ボン菓子付き
マシュマロ
- 自家製温泉卵に
加賀麩パン粉を添えて
(ブラックペッパー&塩味)
- 平松牧場特製
プロッコリー&
味平かぼちゃアイス
- 紫芋フォンケーキ
&平松牧場ソフトクリーム
- 献上加賀棒茶付き
- 八咫鳥(ヤタガラス)
ふやぎせんべい
- 季節の野菜
モンブラン
- 加賀棒茶の
チュール
- 紫雲むらんぐ
- れんのあずき
- 加賀米のボン菓子
- 加賀のはちみつ入り
生クリーム
- 加賀棒茶のゼリー

ラストオーダー
16:30

吸坂飴と棒茶のソース
ゼリーにかけると風味が増す

生クリームには、はちみつが入っています。1歳未満のお子様には食べさせないで下さい。
The fresh cream contains honey. Please do not let children under the age of 1

ほづて
物語
作・SARYO
~ひしもち~



2022年3月はづちをカレンダー

1日(火)	
2日(水)	太極拳教室19:45~21:15 休堂
3日(木)	YOGA教室19:30~21:00
4日(金)	英会話教室12:30~15:30 ナカヤ音楽教室15:30~21:00
5日(土)	
6日(日)	
7日(月)	
8日(火)	
9日(水)	太極拳教室19:45~21:15 休堂
10日(木)	YOGA教室19:30~21:00
11日(金)	英会話教室12:30~15:30 ナカヤ音楽教室15:30~21:00 フラワーデザイン教室16:30~17:00
12日(土)	
13日(日)	
14日(月)	
15日(火)	
16日(水)	太極拳教室19:45~21:15 休堂 理容組合 19:45~20:15
17日(木)	ピース教室10:30~12:30 YOGA教室19:30~21:00
18日(金)	英会話教室12:30~15:30 ナカヤ音楽教室15:30~21:00
19日(土)	
20日(日)	
21日(月)	春分の日
22日(火)	
23日(水)	太極拳教室19:45~21:15 休堂
24日(木)	YOGA教室19:30~21:00
25日(金)	英会話教室12:30~15:30 ナカヤ音楽教室15:30~21:00
26日(土)	
27日(日)	
28日(月)	
29日(火)	
30日(水)	太極拳教室19:45~21:15 休堂
31日(木)	YOGA教室19:30~21:00

☺ 3月 営業カレンダー 9:30-17:00

日	月	火	水	木	金	土
		1	2	3	★4	5
6	7	8	9	10	11	12
13	14	15	16	17	18	19
20	21	22	23	24	★25	26
27	28	29	30	31		

☉ 茶店・丹塗り屋営業日
★ 茶店のみ営業日

営業日の追加、またはやむを得ず変更になる場合がございます SNS等でご確認ください



・ひなまつりの由来 中国から伝わった節句が起源。平安時代にワラや紙で作った人形を海や川に流して厄払いとする行事があり、その行事を3月3日に行うようになりました。そのうち人形を美しく飾るように変化し、江戸時代ごろには「ひなまつり」として定着。桃の花が咲く季節の行事ということから、「桃の節句」とも言われます。

・ひなあられには、「一年を通して幸せに過ごせますように」という願いがこもっています。桃、緑、黄、白の4色の場合は四季を、白、緑、赤の3色の場合は雪や木々の芽吹き命を表しているとされています。

・おひなさまの並び方 一般的には、向かって左におだいらさま、右におひなさまという印象が強いのではないのでしょうか。しかし京都など一部地域では左右が逆になることも。古い日本の作法が「左上座（向かって右が上座）」だったのです。現在では西洋マナーの影響もあり「右上座（向かって左が上座）」になったからだと

いわれています。



参加無料 **早朝中国健康体操**
毎朝 午前6時半~7時 オープンデッキにて

■連絡先 NPO法人 **はづち** 定休日 水曜日
営業カレンダーにてご確認ください

【はづちを茶店・丹塗り屋】営業時間9:30~17:00

〒922-0242 加賀市山代温泉18-59-1
office-hadutiwo@yamashiro-onsen.or.jp
TEL(0761)77-8270